think with Google

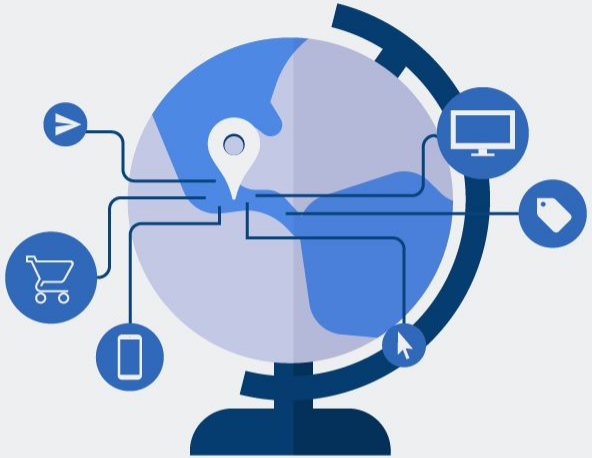

Centroamérica y el Caribe: Un Oasis de Oportunidades en el Mundo Digital

DEEP DIVE

JAMAICA

Jamaica

JAMAICA

RESUMEN DIGITAL

1.5M
Usuarios de Internet 2017

3er país en El Caribe* con más usuarios de internet

56%
Penetración de Internet 2017

6 p.p. por encima del promedio mundial

1.2M
Usuarios de Internet vía móvil 2017

3er país en El Caribe* con más usuarios de internet vía móvil

45%
Penetración de Internet vía móvil 2017

Creciendo 3 p.p. entre 2016 y 2017

Fuente: Usuarios y penetración de internet: We are social 2017 (LINK) - Usuarios Internet móvil y penetración: GSMA Intelligence 2017 (LINK)
*Países seleccionados: Bahamas, Rep. Dominicana, Jamaica, Puerto Rico, Aruba y Trinidad y Tobago

Google

Jamaica

El número de **USUARIOS DE INTERNET** en Jamaica ya alcanzan los **1.5M**, el **56%** de la población

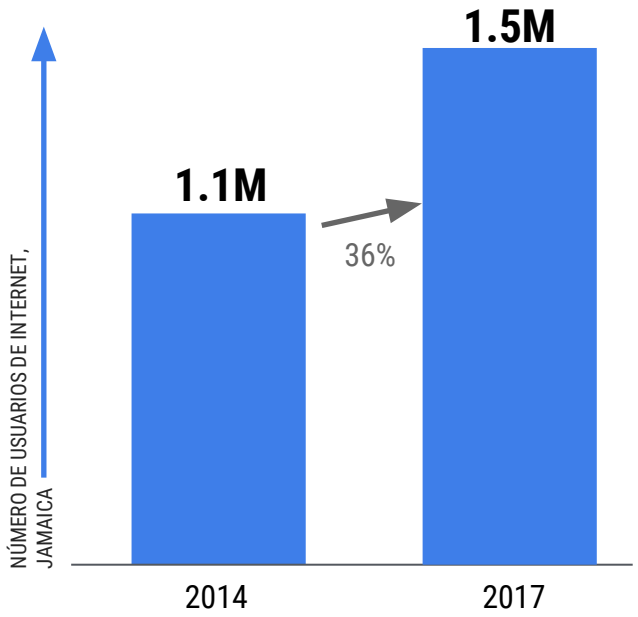

% Penetración	40.4%	56%

Dentro de 58 países con ingresos bajos y medios Jamaica ocupó
El 12° LUGAR EN EL ÍNDICE DE ACCESIBILIDAD DE INTERNET 2017

ADI Rank	País	Acceso	Infraestructura	Puntaje
1	Colombia	85.28	58.15	77.87
2	México	87.23	53.43	71.47
3	Perú	80.54	58.89	70.84
4	Malasya	85.25	49.86	68.65
5	Costa Rica	88.36	44.30	67.4
...	...	...	...	...
10	Brazil	68.57	51.05	55.88
11	Marruecos	72.94	40.73	56.58
12	**Jamaica**	**74.84**	**40.42**	**55.49**
...	...	...	...	...
57	Haiti	21.82	5.97	14.12
58	Yemen	0	0	0

Fuente: Usuarios de Internet: Digital in 2017, Global Overview. We are social 2014, 2017 (LINK) (LINK)
Índice de accesibilidad: Affordability Report. A4AI 2017 (LINK)

Google

Jamaica

Este crecimiento ha sido favorecido por

UNA DISMINUCIÓN EN EL PRECIO MEDIO

de 1 mega por segundo (MBPS) de descarga en banda ancha fija

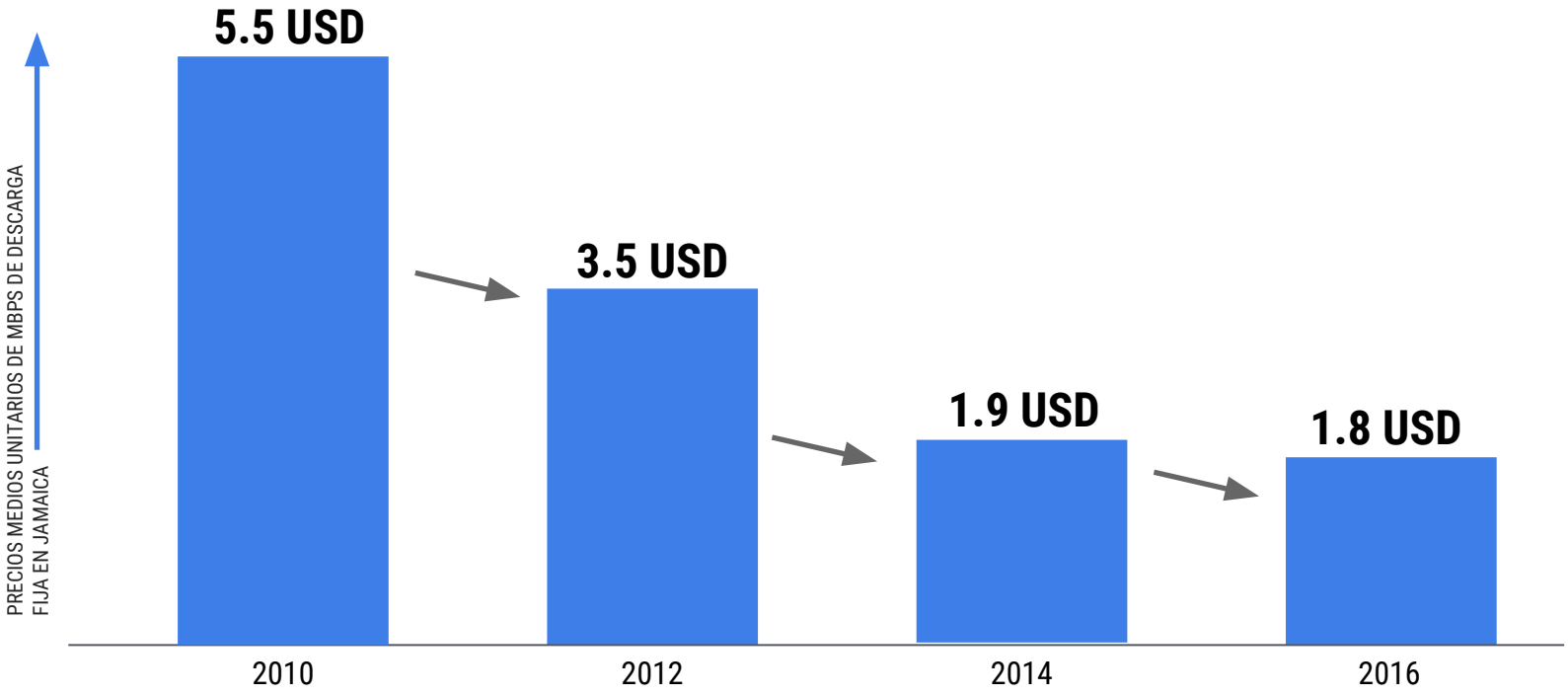

Fuente: DIRSI 2016 (LINK)

Google

Jamaica

El precio del internet vía móvil también **ESTÁ DISMINUYENDO**

Valor más barato de un plan mensual de internet **postpago** (1GB)

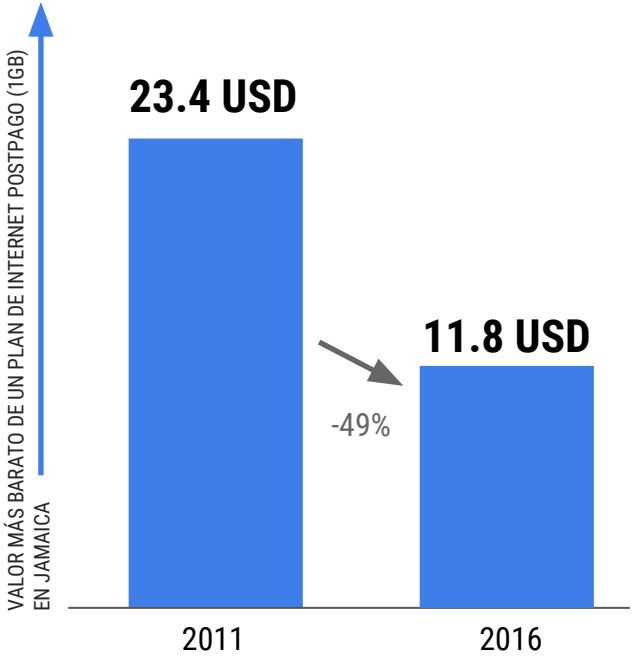

Valor más barato de un plan de internet **prepago** de 1 día (100MB)

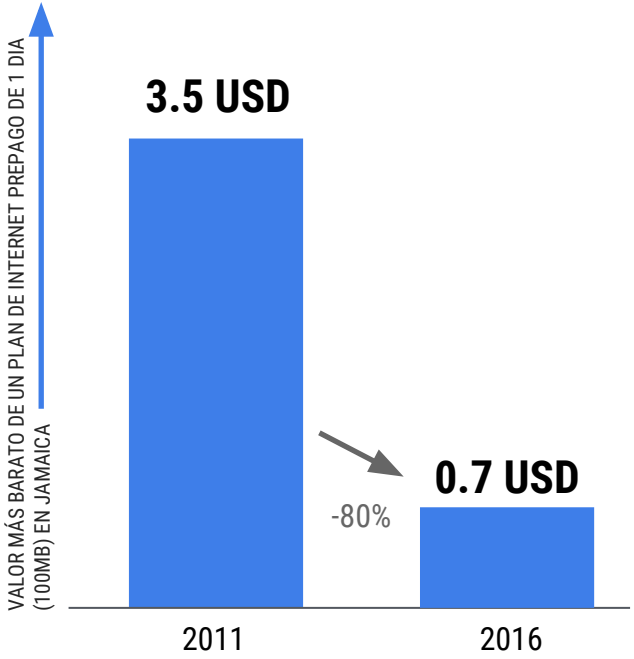

Fuente: DIRSI 2016 (LINK)

Google

Jamaica

Se espera que el número de usuarios en Jamaica

DE INTERNET VÍA MÓVIL CONTINÚE CRECIENDO

hasta alcanzar los **1.5M** y **54%** de penetración en el 2020

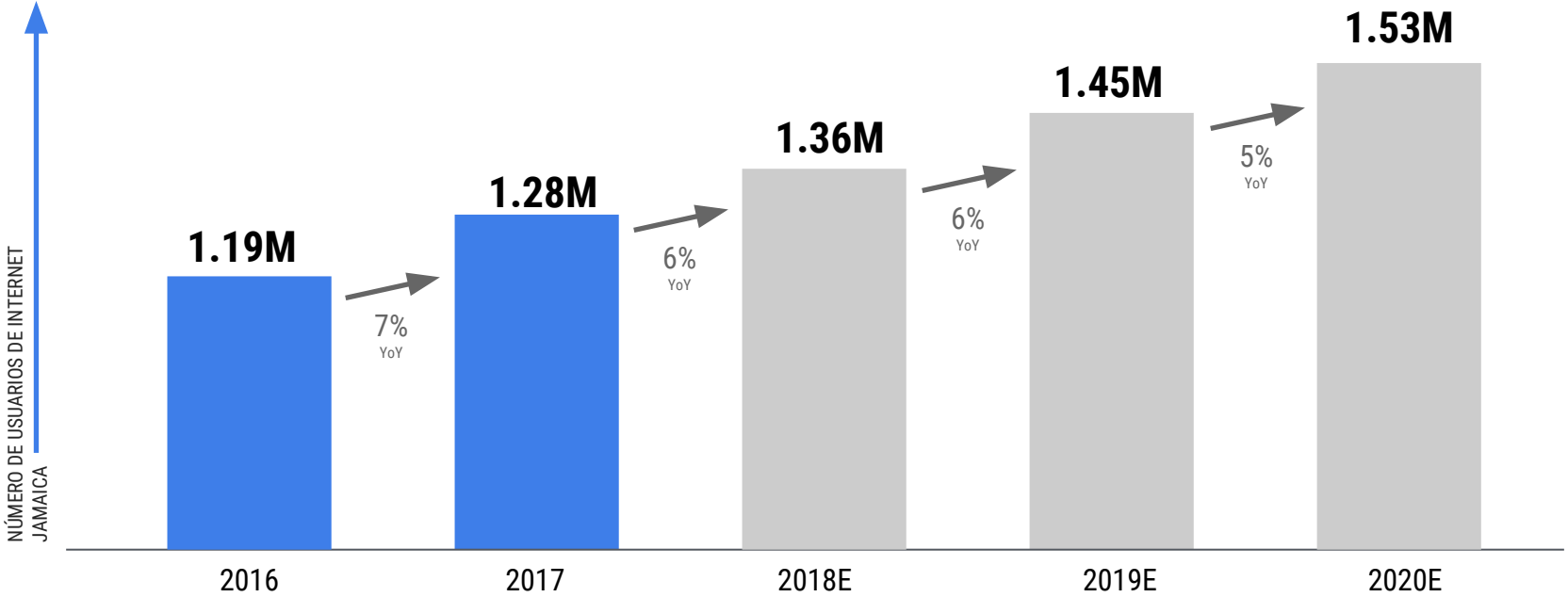

	2016	2017	2018E	2019E	2020E
% Penetración sobre la población	**42.4%**	**45.7%**	**48.5%**	**51.3%**	**54.0%**

Fuente: GSMA Intelligence 2017 (LINK)

Google

Jamaica es un país **Android** first

2013

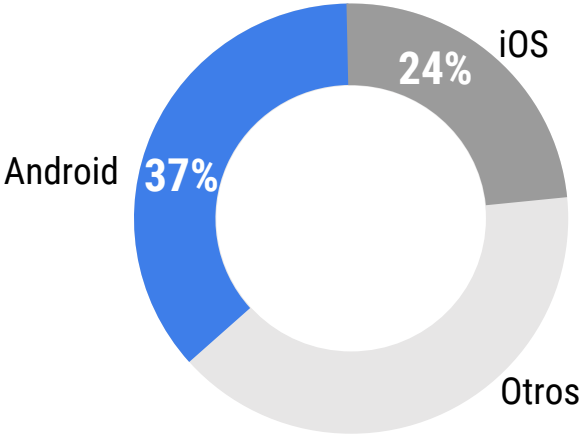

2017

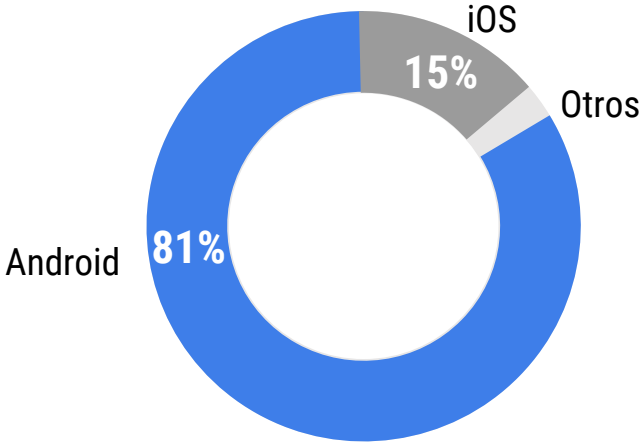

Fuente: StatCounter Global Stats Jul 2013 - Jun 2017 (LINK)

Jamaica

EN 2017 LOS MÁS JÓVENES SUPONEN UN 58%

de la población de Jamaica

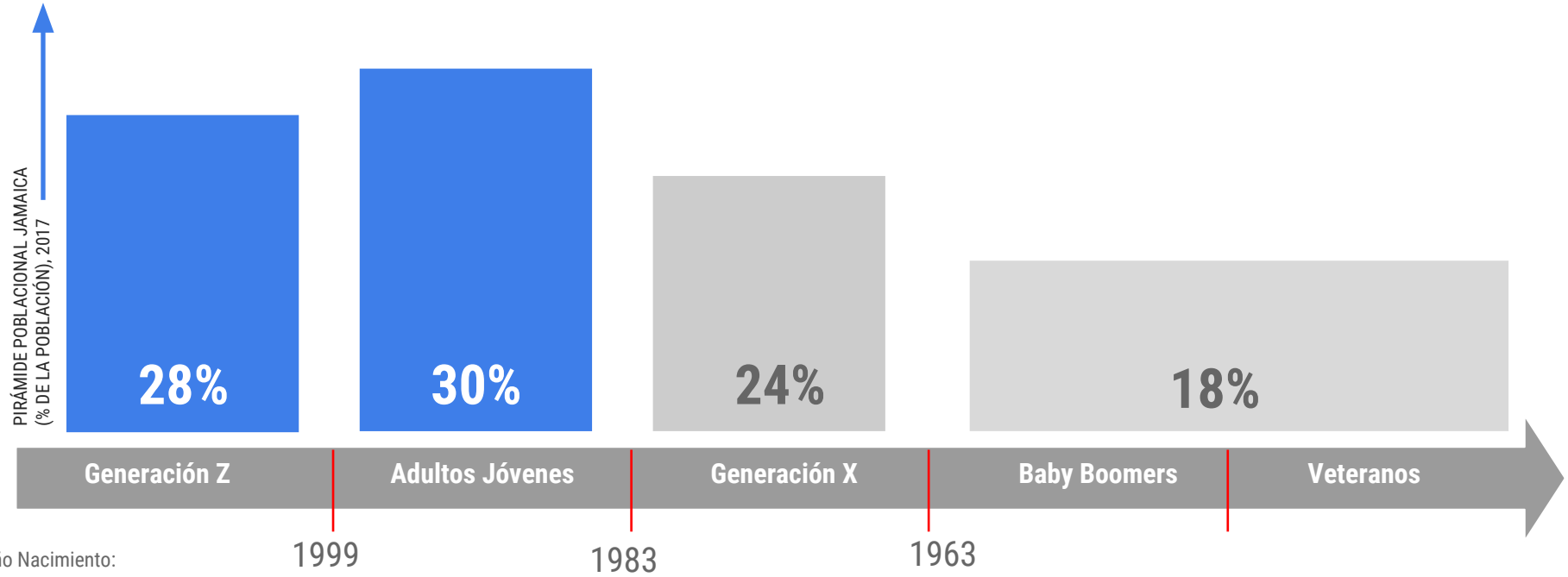

Fuente: Banco Mundial 2017

Google